マンション	価格（税込）	交通	名称
	成約御礼 万円	東京メトロ東西線・都営大江戸線 「門前仲町」駅 徒歩 3 分	門前仲町ダイヤマンション（5階部分）

★門前仲町のメインストリート

「門前仲町」駅徒歩3分

♪住んで良し、貸して良し！

東南の角部屋 1DK【30.58㎡】

◎配管等水廻りも一新のスケルトンリフォーム完了！

空室

↑建物外観

★陽当り良好！

※現況と間取り図が異なる場合は、
現況を優先と致します。

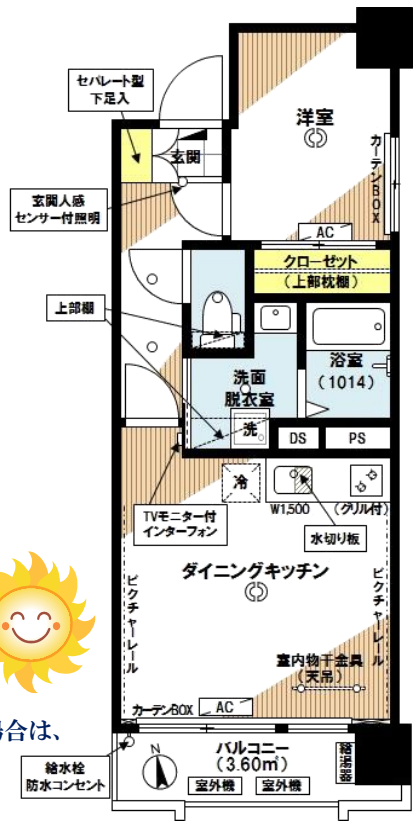

所在	江東区富岡1-22-26
土地	土地権利：所有権 土地面積：318.59㎡ 共有持分：1,000分の18 用途地域：商業地域
建物	専有面積：30.58㎡ バルコニー：3.60㎡ 間取り：１DK　総戸数：50戸（店舗1戸含む） 構造：鉄骨鉄筋コンクリート造 11階建　5階部分　ＥＶ：有 竣工：昭和47年10月 分譲会社：横田商事（株） 施工会社：東亜起業（株） 管理会社：（有）トータルウェーブ 管理形態:全部委託管理（日勤） 管理費：月額6,500円　修繕積立金：月額5,500円
現況	空室（リフォーム完了） 引渡時期：即可
備考	＜リフォーム内容＞　平成27年10月完了 ・ユニットバス交換（追焚機能）・下足入交換 ・キッチン交換・シャワートイレ交換・洗面化粧台設置 ・室内洗濯機置場設置　・カーテンBOX設置　・建具交換 ・エアコン2基設置・フローリング施工・全クロス張替 ・ＴＶモニター付インターフォン設置・全照明設置 ・ピクチャーレール設置　・室内物干金具設置 ・玄関人感センサー付照明

東京都知事（2）第92371号　〒103-0025 中央区日本橋茅場町1-11-9　山本ﾋﾞﾙ4F

オフィスランディック株式会社

住宅事業部　担当：齋藤・関原・高崎

TEL03-6661-1212

FAX03-6661-0202

当社が売主につき、仲介手数料は掛かりません。

取引態様：売主

緊急連絡先（齋藤）
携帯090-3803-6442

▲バルコニーからの眺望

▲陽だまり溢れるダイニング

▲キッチン全景

▲レンジフード

▲二口コンロ・グリル

▲ＴＶモニター付
インターフォン

▲南側サッシ（サッシ上にエアコン設置済）

▲下足入（上部）

▲下足入（下部）

▲シンク・水切り

▲洋室クローゼット（引戸OPEN）

▲ユニットバス（追焚き機能付）

▲脱衣スペース

▲洋室エアコン

▲洋室全景

▲廊下（W約800mm）

▲室内物干し金具

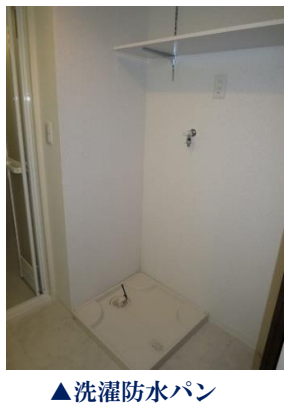
▲洗濯防水パン
（上部は可動棚）

▲シャワートイレ

▲独立洗面台

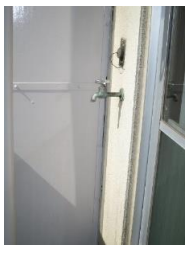
▲バルコニー内給水栓